Wohnen in Dessau-Zentrum

3-RWE im Zentrum

3-Raumwohnung
Am Rondel 05, 06842 Dessau-Roßlau
ca. 58 m², 4.Geschoss 04R

voraussichtlich bezugsfähig ab: 01.05.2027

Ausstattung:
- Balkon / Terrasse / Loggia
- Bad mit Fenster
- Küche mit Fenster
- Erstbezug nach Sanierung
- geschlossene Küche
- Stellplatz (opt)

Baujahr:	1960
Heizmedium:	Fernwärme
Energiekennwert (Wärme):	71.00 kWh/(m² x a)

Konditionen:

Kaltmiete	495,00 €
Betriebskosten	100,00 €
Heizkosten	100,00 €
Gesamt	695,00 €

VE 26.626

Lage:

- Dessau-Zentrum
- Einkaufsmöglichkeiten in unmittelbarer Umgebung
- grünes Umfeld
- gute Verkehrsanbindung

Serviceangebote:

Spezialistenteam

Das Spezialistenteam beantwortet Ihnen Fragen zu den Betriebskosten, zur Miete, zur Mitgliedschaft, zum Vermietungsservice sowie zur Vertragsgestaltung, zur Wohnungsumgestaltung oder zur Bewirtschaftung der Außenanlagen.

Hauswartservice

Der Hauswart ist Ihr persönlicher Ansprechpartner im Wohngebiet. Mit ihm können Sie schnell und sachkundig unseren Reparaturservice vereinbaren. Dieser ist, wenn nicht Eigenverschulden vorliegt, für Sie kostenfrei.

Bezüglich des Wohnungsangebotes sind insgesamt 1.085,00 € Geschäftsanteile zu entrichten.

Das Wohnungsangebot wird mehreren Interessenten angeboten. Eine Zwischenvermietung behalten wir uns deshalb vor.

Dem Interessenten wurde zur Wohnungsbesichtigung der Energieausweis des Vermietungsobjektes vorgelegt.

Ihr Ansprechpartner Jennifer Lidzba ist für Sie unter der Telefonnummer 0340/26022430 erreichbar.

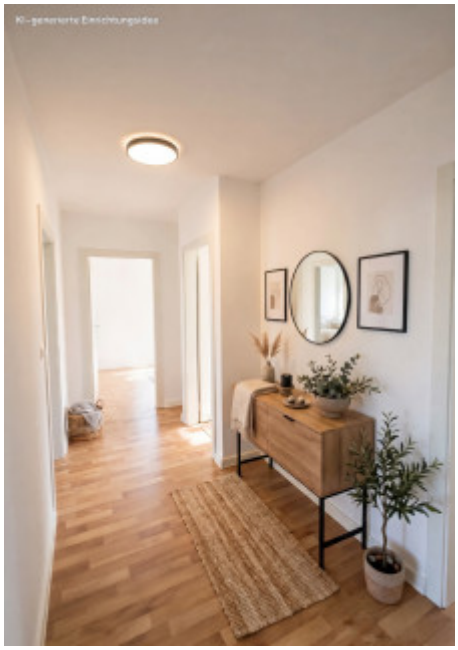
KI-generierte Einrichtungsidee

KI-generierte Einrichtungsidee

KI-generierte Einrichtungsidee